



**EUROPSKE
SNAGE
SOLIDARNOSTI**

#EUSolidarityCorps

**EUROPEAN
SOLIDARITY
CORPS**

EUROPSKE SNAGE SOLIDARNOSTI

POČETNI SASTANAK ZA KORISNIKE

-MJERE PODRŠKE-

16. RUJNA 2020.

MJERE PODRŠKE

CIKLUS OSPOSOBLJAVANJA I VREDNOVANJA

MENTORSTVO

POTPORA ZA UKLJUČIVANJE

MREŽNA JEZIČNA POTPORA

OSIGURANJE

AKTIVNOSTI UMREŽAVANJA (NET)



AGENCIJA ZA
MOBILNOST I
PROGRAME EU

MJERE PODRŠKE ZA SUDIONIKE





**EUROPSKE
SNAGE
SOLIDARNOSTI**

CIKLUS OSPOSOBLJAVANJA I VREDNOVANJA



AGENCIJA ZA
MOBILNOST I
PROGRAME EU

CIKLUS OSPOSOBLJAVANJA I VREDNOVANJA

Training and evaluation cycle – TEC

Organizira Nacionalna agencija ili Salto South-East Europe

Pravo i obaveza sudionika i organizacija

Potporna i vođenje sudionika kroz proces neformalnog učenja prije, tijekom i nakon perioda aktivnosti

Za sudionike individualnog volontiranja, stažiranja i zaposlenja

Podrška organizacijama s oznakom kvalitete u realiziranju projekata



AGENCIJA ZA
MOBILNOST I
PROGRAME EU

CIKLUS OSPOSOBLJAVANJA I VREDNOVANJA



CIKLUS OSPOSOBLJAVANJA I VREDNOVANJA

Tablicu svih planiranih osposobljavanja možete pronaći na ess webu u kategoriji “podrška”

<https://cutt.ly/TEC>

OSPOSOBLJAVANJE PO DOLASKU NA AKTIVNOST	12.- 17.10.2020.	Osijek	Prijave još nisu otvorene.
VREDNOVANJE NA SREDINI AKTIVNOSTI	20. – 23.10.2020.	Split	Prijave još nisu otvorene.
OSPOSOBLJAVANJE PO DOLASKU NA AKTIVNOST	9. – 14.11.2020.	Osijek	Prijave još nisu otvorene.
OSPOSOBLJAVANJE PO DOLASKU NA AKTIVNOST	14. – 19.12.2020.	Osijek	Prijave još nisu otvorene.
OSPOSOBLJAVANJE PO DOLASKU NA AKTIVNOST	1. – 6.2.2021.	Osijek	Prijave još nisu otvorene.
VREDNOVANJE NA SREDINI AKTIVNOSTI	16. - 19.2.2021.	Split	Prijave još nisu otvorene.
OSPOSOBLJAVANJE PO DOLASKU NA AKTIVNOST	22. -27.3.2021.	Osijek	Prijave još nisu otvorene.
GODIŠNJI DOGAĐAJ ZA SUDIONIKE	15. – 16.1.2021.	Zagreb	Prijave još nisu otvorene.
OSPOSOBLJAVANJE ZA ORGANIZACIJE S OZNAKOM KVALITETE	6.– 9.10.2020.	Orahovica	Prijave još nisu otvorene.
GODIŠNJI DOGAĐAJ ZA ORGANIZACIJE	15. – 16.1.2021.	Zagreb	Prijave još nisu otvorene.



AGENCIJA ZA
MOBILNOST I
PROGRAME EU



**EUROPSKE
SNAGE
SOLIDARNOSTI**

MENTORSTVO



AGENCIJA ZA
MOBILNOST I
PROGRAME EU

MENTORSTVO

Mentorstvo treba biti osigurano za svakog sudionika volontiranja

Redoviti sastanci sa sudionicima usmjereni na individualne potrebe
mentor \neq supervizor

Usmjereno na uspješnu provedbu projekata kao
i na omogućavanje veće samostalnosti sudionika

Mentor je osobna podrška volonteru – uključivanje u lokalnu zajednicu, plan
učenja, medijator u slučaju konfliktnih situacija



MLADI S MANJE MOGUĆNOSTI

Pojačano mentorstvo za sudionike s manje mogućnosti

Mladi s manje mogućnosti - pojedinci kojima je potrebna dodatna potpora jer se zbog različitih prepreka nalaze u nepovoljnijem položaju od svojih vršnjaka

Vrste prepreka: invaliditet, obrazovne poteškoće, gospodarske prepreke, kulturološke razlike, zdravstveni problemi, društvene prepreke, geografske prepreke

Prisniji odnos, češći sastanci, više vremena predviđeno za provedbu zadaća





**EUROPSKE
SNAGE
SOLIDARNOSTI**

POTPORA ZA UKLJUČIVANJE



AGENCIJA ZA
MOBILNOST I
PROGRAME EU

POTPORA ZA UKLJUČIVANJE

Individualni pristup – poduzete mjere prilagođene potrebama volontera kako bi im se pružila potpora za sudjelovanje pod jednakim uvjetima kao i za ostale sudionike

Potporna mora biti kontinuirana

Stavka potpore za uključivanje koristi se prema potrebi, korisnici nisu dužni iskoristiti ova sredstva u slučaju da se za njima ne pokaže potreba

Sredstva se odobravaju tijekom analize završnog izvješća

Potrebno opisati vrstu prepreke i konkretne mjere poduzete za svakog sudionika za kojeg se traži potpora za uključivanje





**EUROPSKE
SNAGE
SOLIDARNOSTI**

MREŽNA JEZIČNA POTPORA



AGENCIJA ZA
MOBILNOST I
PROGRAME EU

MREŽNA JEZIČNA POTPORA

OLS (Online Linguistic Support) – dostupna na 24 jezika, za sudionike u ESS projektima u inozemstvu, na poveznici <https://erasmusplusols.eu/hr/>

Za sudionike u ESS aktivnostima volontiranja, stažiranja i zaposlenja trajanja 2 ili više mjeseci

Obavezna mrežna jezična procjena prije početka tečaja

Opcionalna mrežna jezična procjena na kraju tečaja (samo za projekte odobrene 2020.godine)

Organizacije mogu primiti potporu od 150,00 € po sudioniku za organizaciju tečajeva jezika (uz obaveznu jezičnu procjenu)

Naknadno je moguće dobiti licencu za OLS tečaj umjesto jezične potpore od 150,00 € (iako u prijavi nije naznačeno), jezičnu potporu nije moguće dobiti naknadno



MREŽNA JEZIČNA POTPORA

Prijavitelj
raspisuje
potrebu za
OLS-om

NA alocira
licence

Sudionici
primaju poziv
za obaveznu
prvu jezičnu
procjenu

Neobavezan
online jezični
tečaj (ili jezični
tečaj u vlastitoj
organizaciji)

Sudionici
primaju poziv
na drugu
jezičnu
procjenu





**EUROPSKE
SNAGE
SOLIDARNOSTI**

OSIGURANJE



AGENCIJA ZA
MOBILNOST I
PROGRAME EU

OSIGURANJE

Organizacije su odgovorne za osiguranje sudionika

Europska zdravstvena iskaznica (EHIC) + dopunsko osiguranje (Cigna)

Sudionici koji nemaju EHIC, dobivaju besplatno obavezno osiguranje od EU komisije (Cigna)

Ako je moguće, uvijek kontaktirajte CIGNU prije nastajanja troška vezanog za liječenje

Od organizacije se očekuje da pokrije troškove osiguranja za domaće volontere, kako bi ono bilo istovjetno pokrivenosti osiguranja stranih volontera

Domaći volonteri, tj. sudionici na aktivnostima unutar zemlje – troškovi zdravstvenog osiguranja mogu se pokriti iz budžetne kategorije izvanrednih troškova



OSIGURANJE

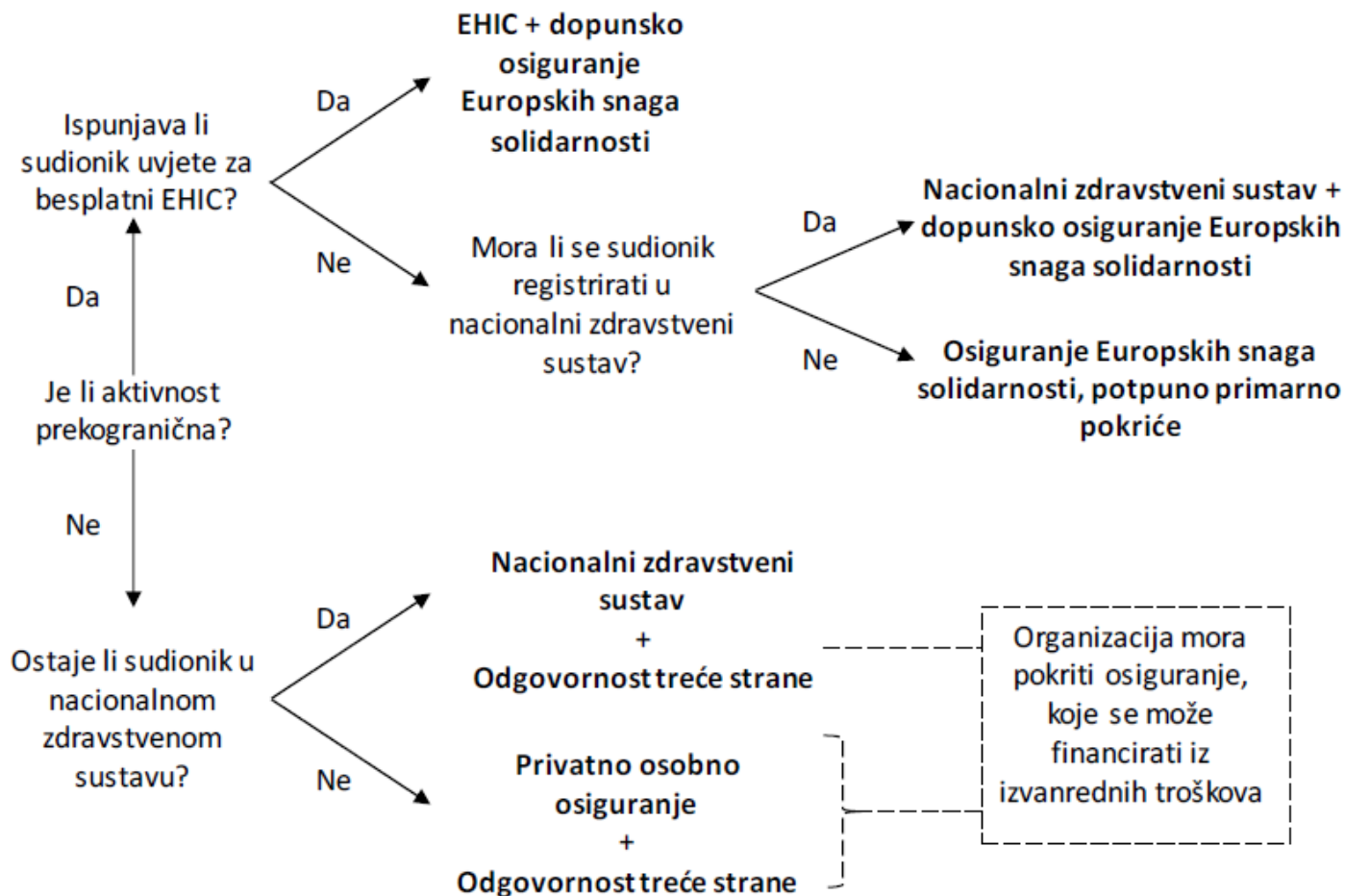



**EUROPSKE
SNAGE
SOLIDARNOSTI**

AKTIVNOSTI UMREŽAVANJA (NET)



AGENCIJA ZA
MOBILNOST I
PROGRAME EU

AKTIVNOSTI UMREŽAVANJA (NET)

Aktivnosti koje organiziraju nacionalne agencije i SALTO RC (treninzi, seminari, konferencije, aktivnosti jačanja partnerstva)

Doprinosе kvaliteti provedbe programa

Namijenjene predstavnicima organizacija aktivnima u području mladih (voditelji mladih, organizacije koje rade u području mladih, osobe koje rade s mladima...)

Dostupne aktivnosti objavljuje SALTO- European Training Calendar

<https://www.salto-youth.net/tools/european-training-calendar/>

AMPEU sudjeluje u ograničenom broju aktivnosti dostupnom na https://www.europskesnagesolidarnosti.hr/cms_files/2020/09/1599036302_tca-net-tablica-2-9-2020.pdf



AKTIVNOSTI UMREŽAVANJA (NET)

Refundacija troškova: AMPEU će refundirati 100% prihvatljivih putnih troškova odlaska na ove aktivnosti

Obaveze sudionika: na vlastitoj službenoj mrežnoj stranici ili društvenim mrežama objaviti informacije o iskustvu sudjelovanja svog predstavnika na Aktivnosti (ako je primjenjivo)

Detaljne upute potražite u Vodiču za prijavitelje objavljenom na mrežnim stranicama ESS-a





...KONTAKTIRAJTE NAS
INFORMACIJE, SAVJETOVANJE, POTPORA

ess@mobilnost.hr

www.europskesnagesolidarnosti.hr



AGENCIJA ZA
MOBILNOST I
PROGRAME EU



 EUROPEAN
SOLIDARITY
CORPS

HVALA NA PAŽNJI!